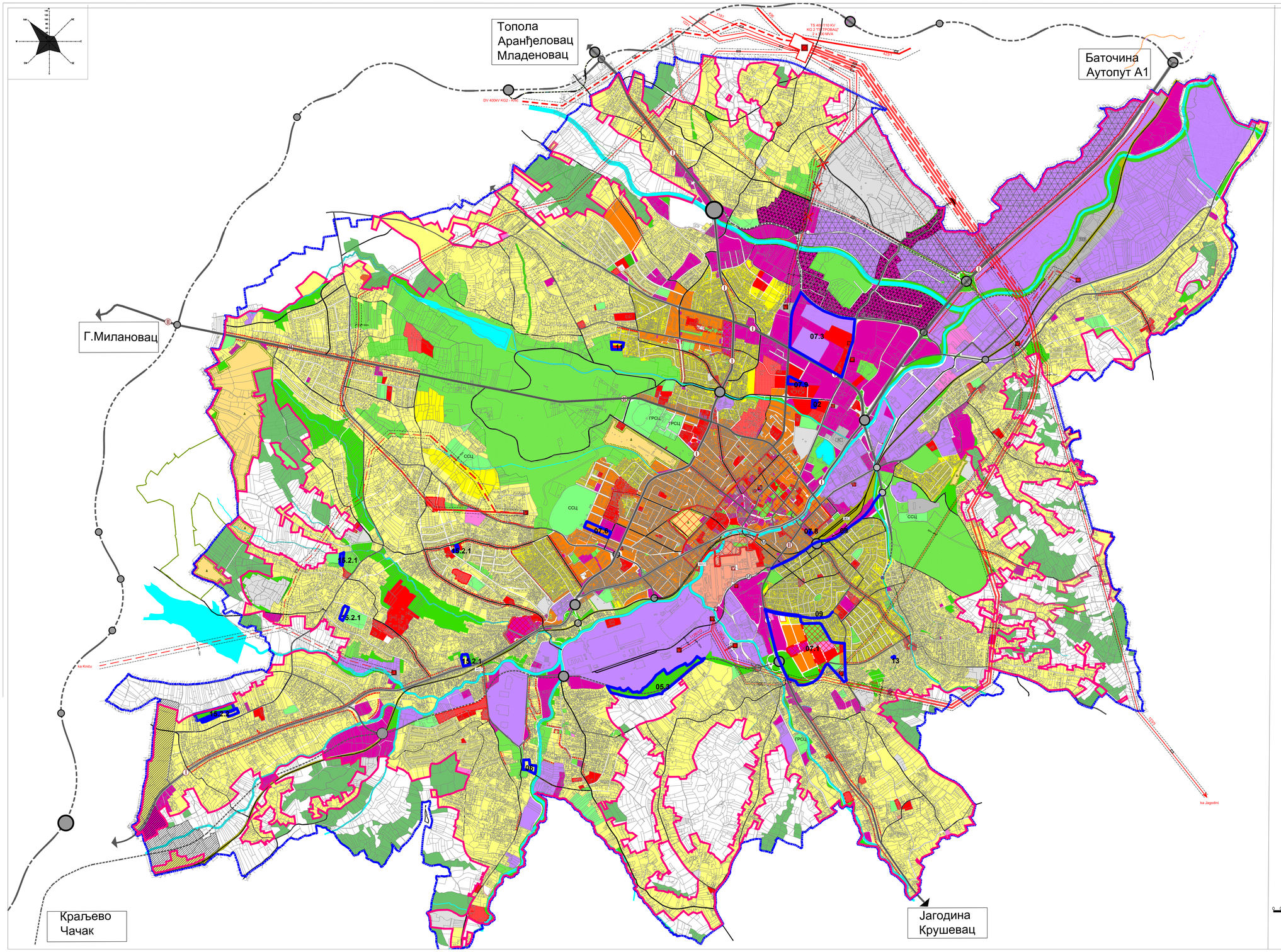

ГРАД КРАГУЈЕВАЦ

ЛЕГЕНДА:

ОСТАЛЕ НАМЕНЕ

СТАНОВАЊЕ

А - СТАНОВАЊЕ ВИСОКИХ ГУСТИНА

- А.1. - ВИШЕПОРОДИЧНО СТАНОВАЊЕ У ЗОНАМА ВИСОКИХ ГУСТИНА
- А.2. - ПОРОДИЧНО СТАНОВАЊЕ У ЗОНАМА ВИСОКИХ ГУСТИНА

В - СТАНОВАЊЕ СРЕДЊИХ ГУСТИНА

- В.1. - ПОРОДИЧНО СТАНОВАЊЕ У ЗОНАМА СРЕДЊИХ ГУСТИНА
- В.2. - ПОРОДИЧНО СТАНОВАЊЕ У ЗОНАМА СРЕДЊИХ ГУСТИНА

КОМЕРЦИЈАЛНИ САДРЖАЈИ И ЦЕНТРИ

- КОМЕРЦИЈАЛНИ САДРЖАЈИ
- ГЛАВНИ ГРАДСКИ ЦЕНТАР
- ОПШТИ - РЕОНСКИ ЦЕНТАР
- ЛОКАЛНИ ЦЕНТАР
- ЛИНИЈСКИ ЦЕНТАР

ИНДУСТРИЈА

- ИНДУСТРИЈСКЕ ЗОНЕ

ИНДУСТРИЈА И КОМЕРЦИЈАЛНИ САДРЖАЈИ У ПОСТПЛАНСКОМ ПЕРИОДУ

- КОМЕРЦИЈАЛНИ САДРЖАЈИ
- ИНДУСТРИЈСКЕ ЗОНЕ
- МЕШОВИТЕ НАМЕНЕ (јавне и остале)

ПРОСТОР У ОБУХВАТУ ПППН инфраструктурног коридора брзе саобраћајнице IIб реда од Крагујевца до везе са Државним путем IA реда А5 (Е-761)- план у изради

ОСТАЛО ЗЕМЉИШТЕ ВАН ГРАЂЕВИНСКОГ ПОДРУЧЈА

- ШУМЕ
- ПОЉОПРИВРЕДНО ЗЕМЉИШТЕ
- ВОДНЕ ПОВРШИНЕ

ГРАНИЦЕ

- ГРАНИЦА ГЕНЕРАЛНОГ УРБАНИСТИЧКОГ ПЛАНА
- ГРАНИЦА ГРАЂЕВИНСКОГ ПОДРУЧЈА
- ГРАНИЦА КАТАСТАРСКИХ ОПШТИНА
- ГРАНИЦЕ ПРОСТОРНИХ ЦЕЛИНА
- ГРАНИЦЕ УРБАНИСТИЧКИХ ЦЕЛИНА
- ГРАНИЦА ГЛАВНОГ ГРАДСКОГ ЦЕНТРА
- ГРАНИЦА ОПШТЕГ-РЕОНСКОГ ЦЕНТРА
- ГРАНИЦА ЛОКАЛНОГ ЦЕНТРА

ГРАЂЕВИНСКО ПОДРУЧЈЕ

ЈАВНЕ НАМЕНЕ

ОБРАЗОВАЊЕ И ВАСПИТАЊЕ

- ОСНОВНО ОБРАЗОВАЊЕ
- СРЕДЊЕ ОБРАЗОВАЊЕ
- ВИСОКО ОБРАЗОВАЊЕ И НАУКА
- ПРЕДШКОЛСКО ОБРАЗОВАЊЕ
- СТУДЕНТСКИ И УЧЕНИЧКИ СТАНДАРД

ЗДРАВСТВО

- ПРИМАРНА ЗДРАВСТВЕНА ЗАШТИТА
- СЕКУНДАРНА ЗДРАВСТВЕНА ЗАШТИТА
- ТЕРЦИЈАРНА ЗДРАВСТВЕНА ЗАШТИТА

СОЦИЈАЛНА ЗАШТИТА

- СОЦИЈАЛНА ЗАШТИТА

КУЛТУРА

- КУЛТУРА

УПРАВА

- УПРАВА И АДМИНИСТРАЦИЈА
- ПОСЕБНА НАМЕНА

СПОРТ И РЕКРЕАЦИЈА

- ГРСЦ - ГРАДСКИ И СПЕЦИЈАЛИЗОВАНИ СПОРТСКИ ЦЕНТРИ
- РЕОНСКИ И ЛОКАЛНИ СПОРТСКИ ЦЕНТРИ И ТЕРЕНИ

ЗЕЛЕНИЛО

- ПАРКОВИ, СКВЕРОВИ И ДРУГО ЈАВНО ЗЕЛЕНИЛО
- ЗАШТИТНО ЗЕЛЕНИЛО

КОМУНАЛНЕ ДЕЛАТНОСТИ

- ГРОБЉА
- ОСТАЛИ КОМУНАЛНИ ОБЈЕКТИ

ИНФРАСТРУКТУРА - МРЕЖА И ОБЈЕКТИ

- ДРЖАВНИ ПУТ ПРВОГ РЕДА
- ДРЖАВНИ ПУТ ДРУГОГ РЕДА
- ОСТАЛЕ ГРАДСКЕ МАГИСТРАЛЕ - постојеће
- ОСТАЛЕ ГРАДСКЕ МАГИСТРАЛЕ - планирано
- СЕВЕРНА ОБИЛАЗНИЦА (ван ГУП-а)
- ГРАДСКЕ САОБРАЋАЈНИЦЕ
- САБИРНЕ САОБРАЋАЈНИЦЕ
- ТУНЕЛ
- НАДВОЖЊАК
- РЕГУЛАЦИЈА ВОДОТОКА
- САОБРАЋАЈНИ ОБЈЕКТИ, ТЕРМИНАЛИ И ОБЈЕКТИ ИНФРАСТРУКТУРЕ
- ДЕНИВЕЛИСАНА УКРШТАЊА
- ПЕТЉЕ
- МАГИСТРАЛНА ЖЕЛЕЗНИЧКА ПРУГА
- ИНДУСТРИЈСКИ КОЛОСЕК
- ЖС - ЖЕЛЕЗНИЧКА СТАНИЦА
- ЖСП - ЖЕЛЕЗНИЧКА СТАЈАЛИШТА
- ПОСТОЈЕЋИ ДАЛЕКОВОД 400kV
- ПЛАНИРАНИ ДАЛЕКОВОД 400kV
- ПОСТОЈЕЋИ ДАЛЕКОВОД 110kV
- ПЛАНИРАНИ ДАЛЕКОВОД 110kV
- ПОСТОЈЕЋИ ДАЛЕКОВОД 35kV
- ПОСТОЈЕЋА ТРАНСФОРМАТОРСКА СТАНИЦА 400/110kV
- ПОСТОЈЕЋА ТРАНСФОРМАТОРСКА СТАНИЦА 110/x kV
- ПЛАНИРАНА ТРАНСФОРМАТОРСКА СТАНИЦА 110/x kV
- ПОСТОЈЕЋА ТРАНСФОРМАТОРСКА СТАНИЦА 35/x kV
- ПЛАНИРАНА ТРАНСФОРМАТОРСКА СТАНИЦА 35/6 kV
- ГРАНИЦА ЗАШТИТНОГ ПОЈАСА ДАЛЕКОВОДА

4. ПЛАНИРАНА НАМЕНА ПОВРШИНА

- ГРАНИЦЕ ИСПРАВКИ ПО ПРИМЕДБАМА СА ЈУ

0 0.1 0.2 0.3 0.4 0.5 0.6 0.7 0.8 0.9 1km

РАЗМЕРА 1:10000

ГЕНЕРАЛНИ УРБАНИСТИЧКИ ПЛАН КРАГУЈЕВАЦ 2030.

– НАЦРТ ПЛАНА –

ЈП "УРБАНИЗАМ" - КРАГУЈЕВАЦ

НАРУЧИЛАЦ:	Град Крагујевац, Градска управа за јавну и инвестиције
ОБРАЂИВАЧ:	Град Крагујевац, Градска управа за јавну и инвестиције
ОДГОВОРНИ УРБАНИСТА:	Јавно предузеће "УРБАНИЗАМ" - Крагујевац
НАЗИВ КАРТЕ:	**4. Планирана намена површина**
ОДГОВОРНИ УРБАНИСТА:	дипл.грађ. Радмило Ђорђевић, дипл.инж.арх.
ОДГОВОРНИ ПРОЈЕКТАНТ:	Весна Спасић, дипл.инж.грађ. ПОДУЗЕТНИК дипл.инж.арх.
ОДГОВОРНИ ПРОЈЕКТАНТ ДИЗАЈНА:	Милош Шешлијски, дипл.инж.арх., дипл.инж.арх.
ДО ДИРЕКТОРА:	Петар Ивановић, дипл.инж.арх.
БРОЈ КАРТЕ:	04 / БРОЈ ЛИСТА: 01 / ДАТУМ: 2022. / РАЗМЕР: 1:10000